BASIEREND AUF DEM NEW YORK TIMES BESTSELLER

Five Nights at Freddy's™

FAZBEAR FRIGHTS

GRAPHIC NOVEL KOLLEKTION BAND 2

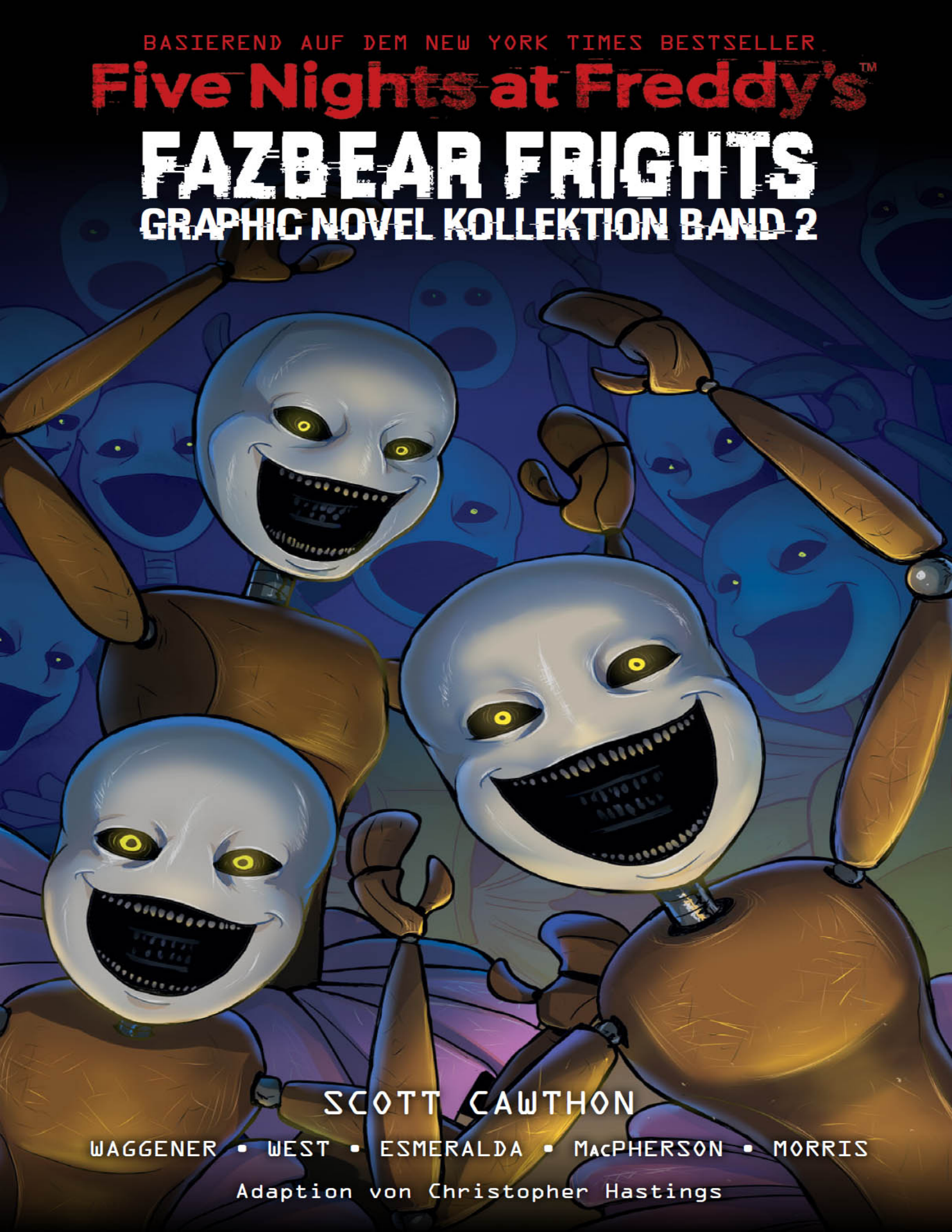

SCOTT CAWTHON

WAGGENER • WEST • ESMERALDA • MACPHERSON • MORRIS

Adaption von Christopher Hastings

BASIERENDAUF DEM NEW YORK TIMES BESTSELLER

Five Nights at Freddy's™

FAZBEAR FRIGHTS

GRAPHIC NOVEL KOLLEKTION BAND 2

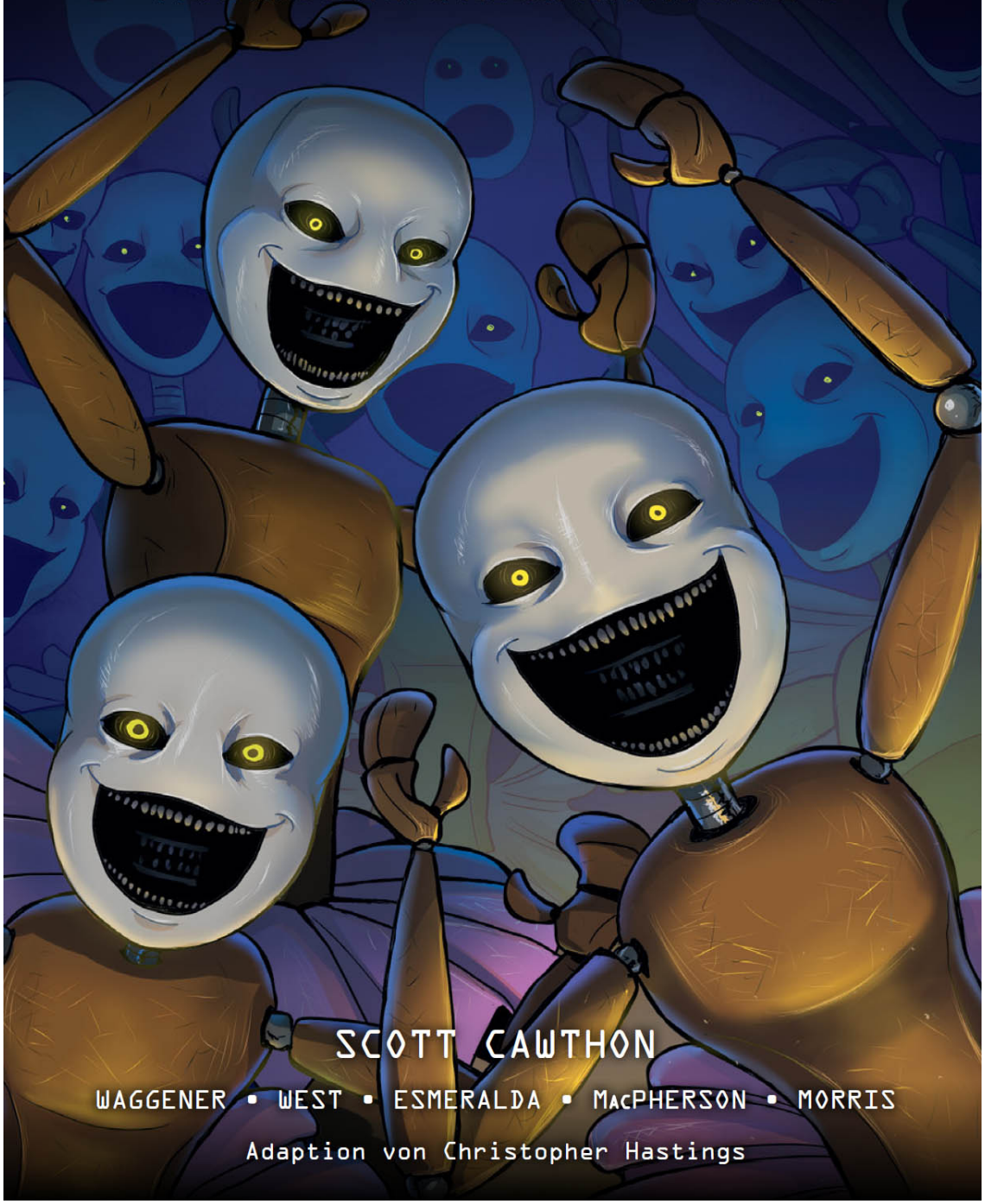

SCOTT CAWTHON

WAGGENER • WEST • ESMERALDA • MacPHERSON • MORRIS

Adaption von Christopher Hastings

BASIEREND AUF DEM NEW YORK TIMES BESTSELLER

Five Nights at Freddy's™

FAZBEAR FRIGHTS

GRAPHIC NOVEL KOLLEKTION BAND 2

VON SCOTT CAWTHON,

ANDREA WAGGENER, UND CARLY ANNE WEST

ADAPTION VON CHRISTOPHER HASTINGS

FETCH

ILLUSTRATED BY DIDI ESMERALDA

FARBEN VON EVA DE LA CRUZ

EINE GEHT NOCH

ILLUSTRIERT VON ANTHONY MORRIS JR.

FARBEN VON BEN SAWYER

DER NEUE

ILLUSTRIERT VON CORYN MacPHERSON

FARBEN VON GONZALO DUARTE

INS DEUTSCHE ÜBERTRAGEN VON

ANDREAS KASPRZAK

PANINI COMICS

Bibliografische Information der Deutschen Nationalbibliothek
Die Deutsche Nationalbibliothek verzeichnet diese Publikation in der Deutschen Nationalbibliografie; detaillierte bibliografische Daten sind im Internet über http://dnb.d-nb.de abrufbar.

Dieses Buch wurde auf chlorfreiem, umweltfreundlich hergestelltem Papier gedruckt.

Die deutsche Ausgabe von FIVE NIGHTS AT FREDDY'S: Fazbear Frights Graphic Novel Band 2
Originaltitel: Five Nights at Freddy's: Fazbear Frights Graphic Novel Collection #2
erscheint bei Panini Verlags GmbH, Schloßstrasse 76, 70176 Stuttgart
Geschäftsführer: Alexander Bubenheimer · Head of Editorial: Jo Löffler · Redaktion: Jonah Tabéh,
Übersetzung: Andreas Kasprzak · Head of Marketing: Holger Wiest (E-Mail: marketing@panini.de)
Presse & PR: Steffen Volkmer · Lettering & Layout: Jochen Volkmer / mediativo.de

Copyright © 2023, 2026 by Scott Cawthon. All rights reserved. Photo of TV static: © Klikk/Dreamstime All rights reserved. Published by Scholastic Inc., Publishers since 1920. Scholastic and associated logos are trademarks and/or registered trademarks of Scholastic Inc. Published in the UK by Scholastic Children's Books, 2020. The publisher does not have any control over and does not assume any responsibility for author or third-party websites or their content. No part of this publication may be reproduced, stored in a retrieval system, or transmitted in any form or by any means, electronic, mechanical, photocopying, recording, or otherwise, without written permission of the publisher.
This book is a work of fiction. Names, characters, places, and incidents are either the product of the author's imagination or are used fictitiously, and any resemblance to actual persons, living or dead, business establishments, events, or locales is entirely coincidental.

Original edition edited by Michael Petranek
Original book design by Jeff Shake
Layout Design by Dawn Guzzo
Inks by Didi Esmeralda, Anthony Morris Jr., and Coryn MacPherson
Colors by Eva de la Cruz, Ben Sawyer, and Gonzalo Duarte
Letters by Micah Myers

ITEM-CODE YDFNGN005
ISBN 978-3-7416-4919-6
1. Auflage, Juni 2026

Auch als E-Book erhältlich:
ISBN 9783-7569-3530-7 (PDF) · ISBN 9783-7569-3531-4 (EPUB) · ISBN 9783-7569-3532-1 (MOBI)

Findet uns im Netz: www.paninicomics.de

PaniniComicsDE

FETCH

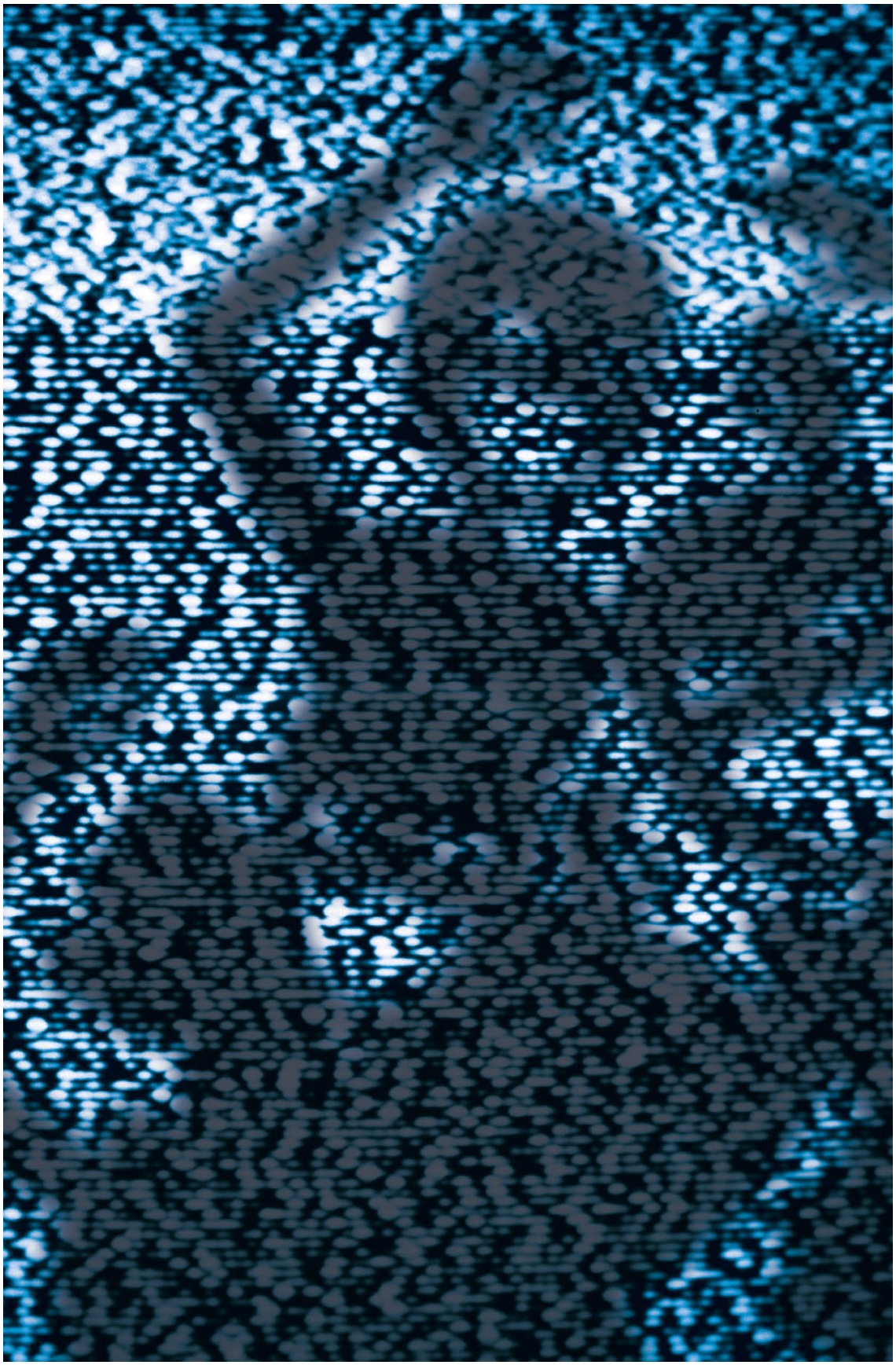

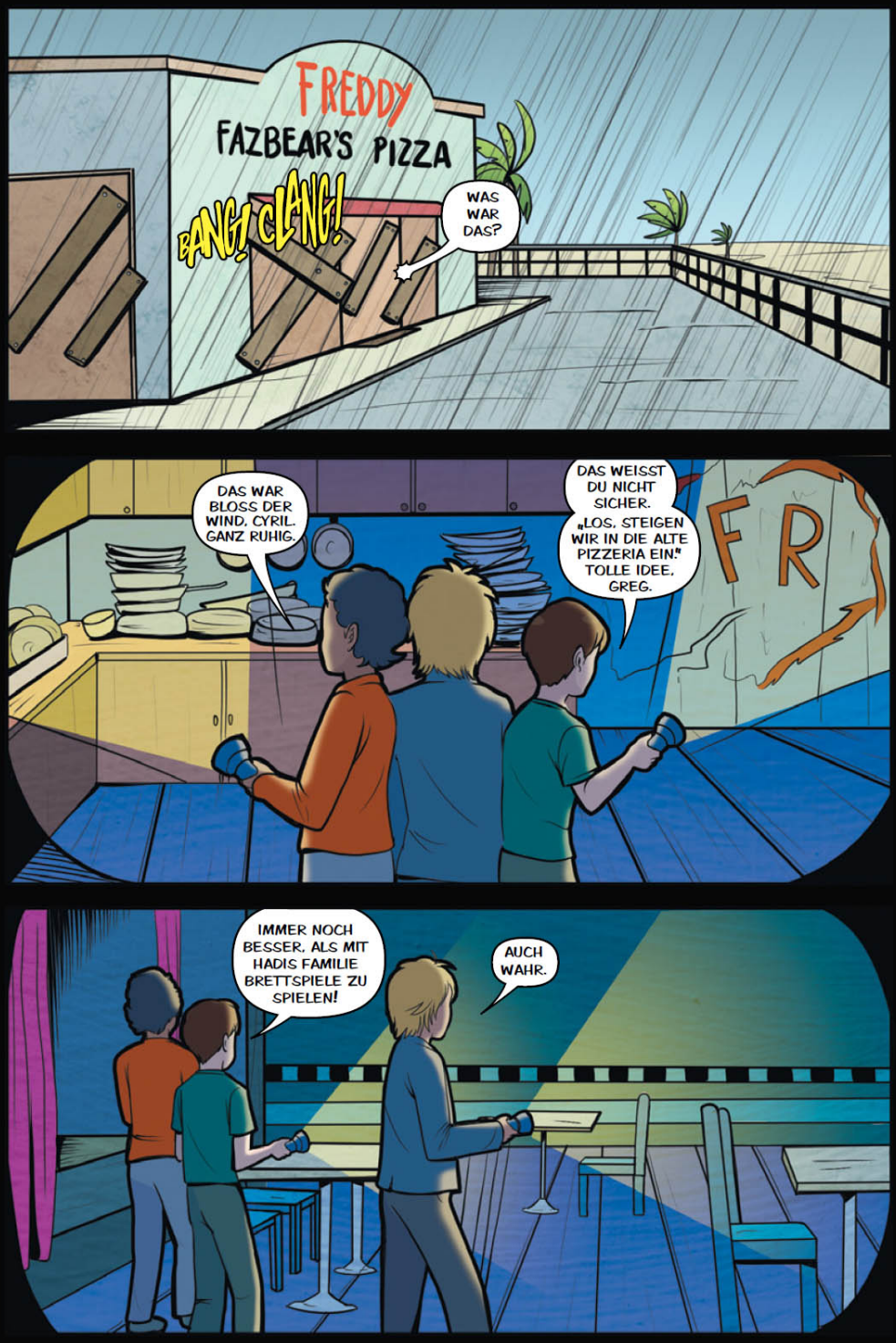
FREDDY
FAZBEAR'S PIZZA
BANG! CLANG!
WAS WAR DAS?
DAS WAR BLOSS DER WIND, CYRIL. GANZ RUHIG.
DAS WEISST DU NICHT SICHER. „LOS, STEIGEN WIR IN DIE ALTE PIZZERIA EIN." TOLLE IDEE, GREG.
IMMER NOCH BESSER, ALS MIT HADIS FAMILIE BRETTSPIELE ZU SPIELEN!
AUCH WAHR.

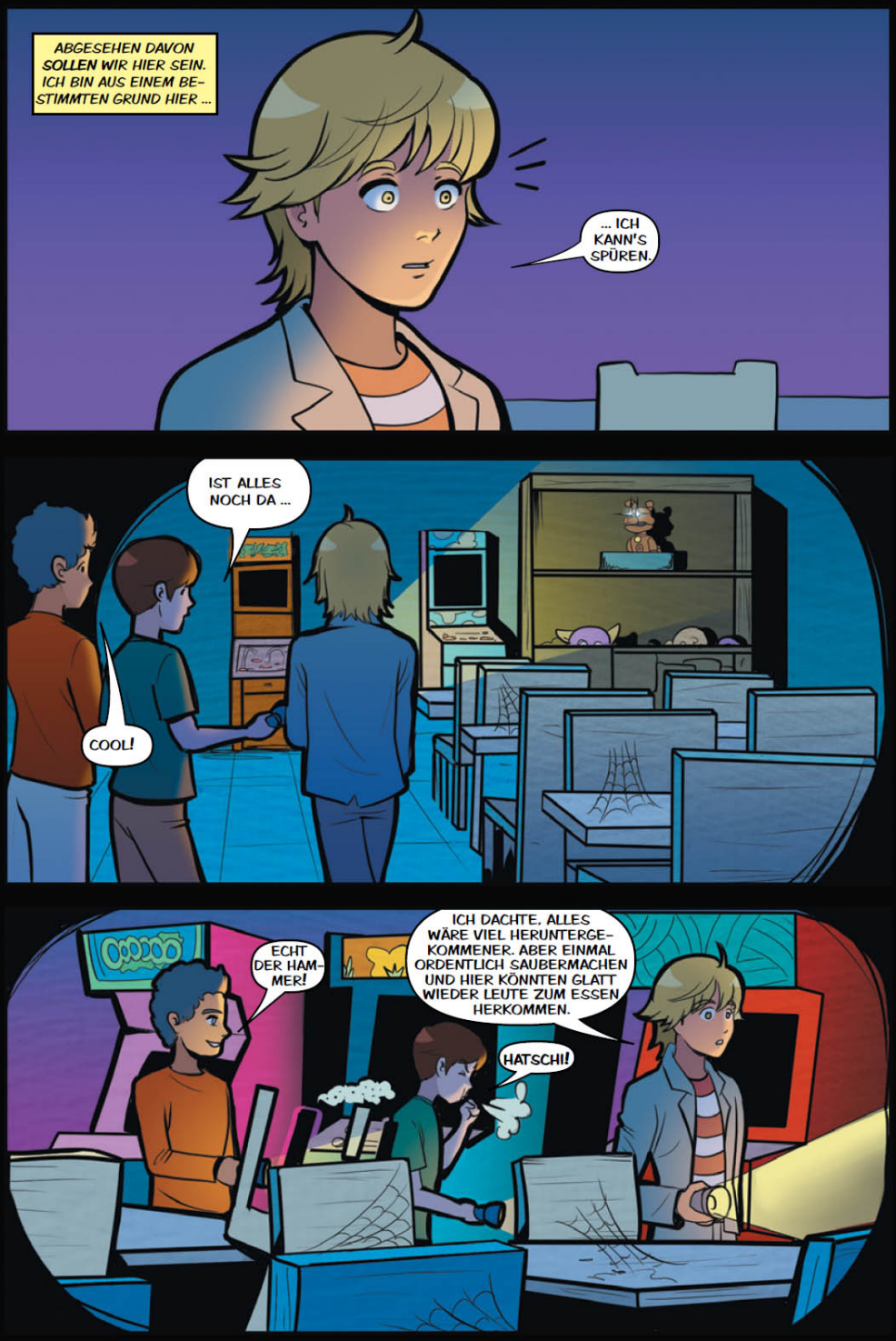
ABGESEHEN DAVON SOLLEN WIR HIER SEIN. ICH BIN AUS EINEM BESTIMMTEN GRUND HIER ...
... ICH KANN'S SPÜREN.
IST ALLES NOCH DA ...
COOL!
ECHT DER HAMMER!
ICH DACHTE, ALLES WÄRE VIEL HERUNTERGEKOMMENER. ABER EINMAL ORDENTLICH SAUBERMACHEN UND HIER KÖNNTEN GLATT WIEDER LEUTE ZUM ESSEN HERKOMMEN.
HATSCHI!

UNGLAUBLICH, DASS DIE NOCH DA SIND.
VERMUTLICH, WEIL DAS DIE HAUPTPREISE WAREN.
DIE HAUPTPREISE GEWINNT NIE EINER.
WAS IST DAS FÜR EINER?

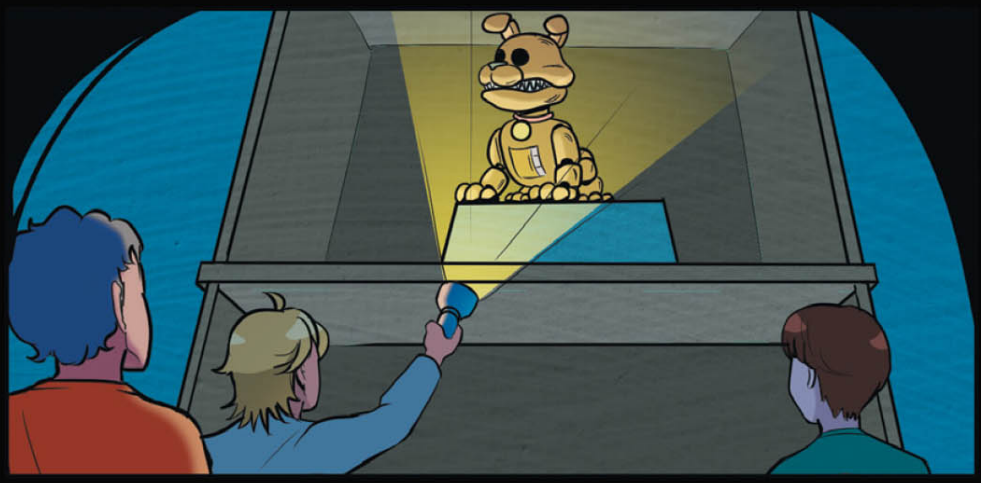

FETCH ...

ICH GLAUBE, DAS HIER IST DIE BEDIENUNGSAN-LEITUNG.
SCHEINT, ALS KÖNNTE MAN FETCH MIT DEM HANDY SYNCHRONISIEREN, UM INFORMATIONEN UND SO FÜR EINEN ZU BESCHAFFEN.
KRASS. DENKT IHR, DAS DING FUNKTIONIERT NOCH?
FETCH SIEHT ÄLTER AUS ALS MEIN DAD. SO LANGE GIBT'S HANDYS NOCH GAR NICHT.

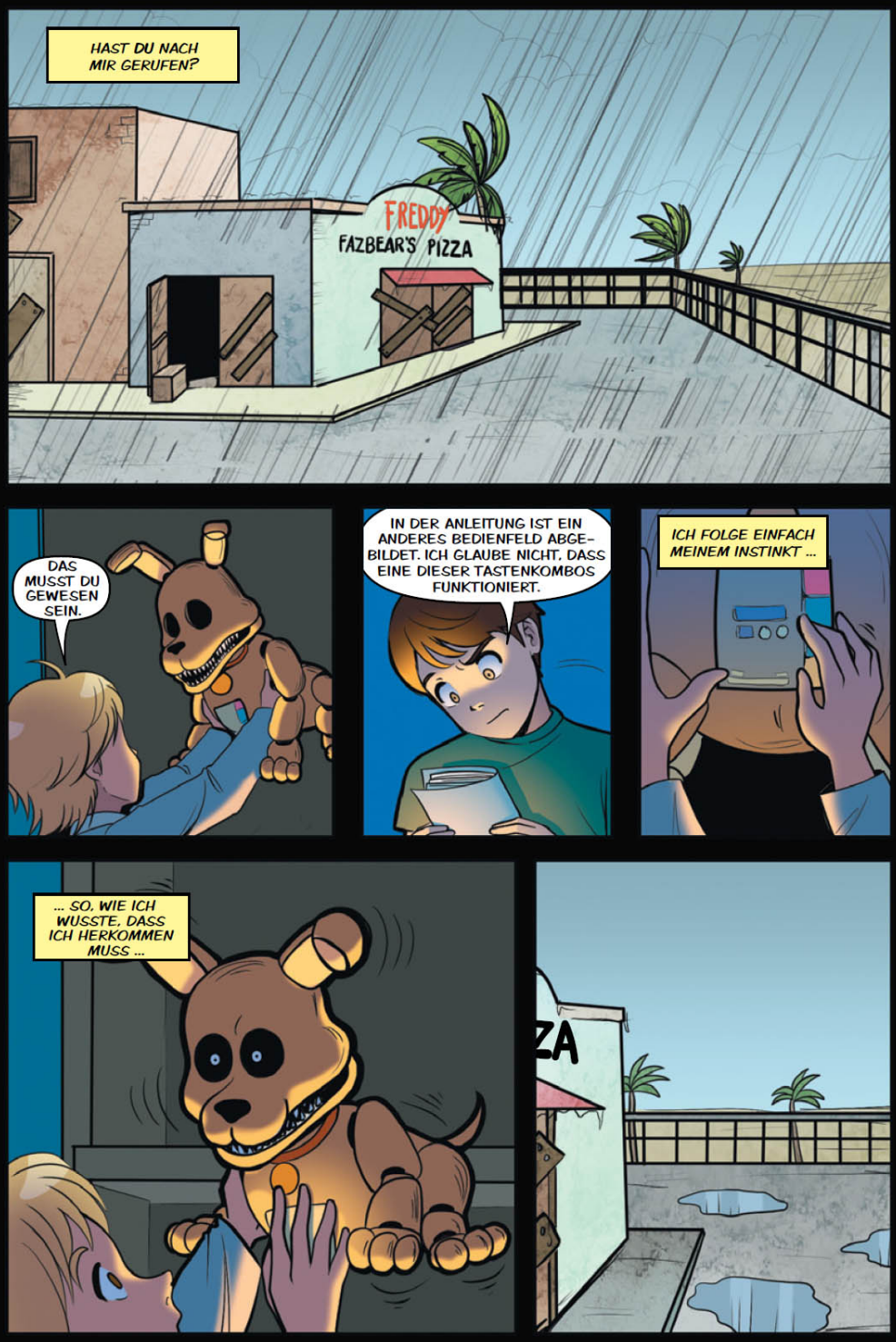
HAST DU NACH MIR GERUFEN?
FREDDY
FAZBEAR'S PIZZA
DAS MUSST DU GEWESEN SEIN.
IN DER ANLEITUNG IST EIN ANDERES BEDIENFELD ABGEBILDET. ICH GLAUBE NICHT, DASS EINE DIESER TASTENKOMBOS FUNKTIONIERT.
ICH FOLGE EINFACH MEINEM INSTINKT ...
... SO, WIE ICH WUSSTE, DASS ICH HERKOMMEN MUSS ...
ZA

GRRRRRR

B-BOOOM!

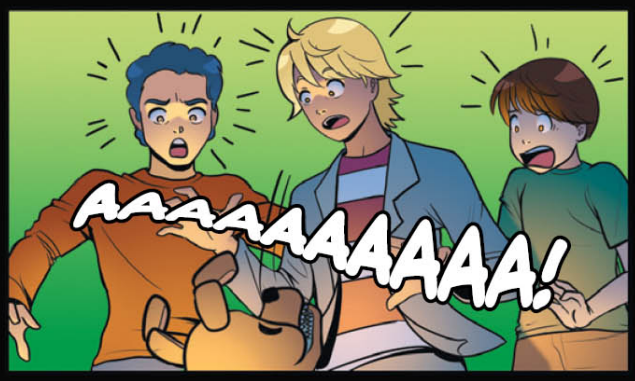
AAAAAAAAAAA!

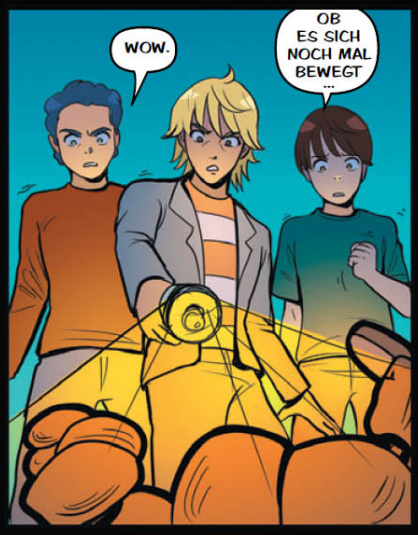
WOW.
OB ES SICH NOCH MAL BEWEGT ...

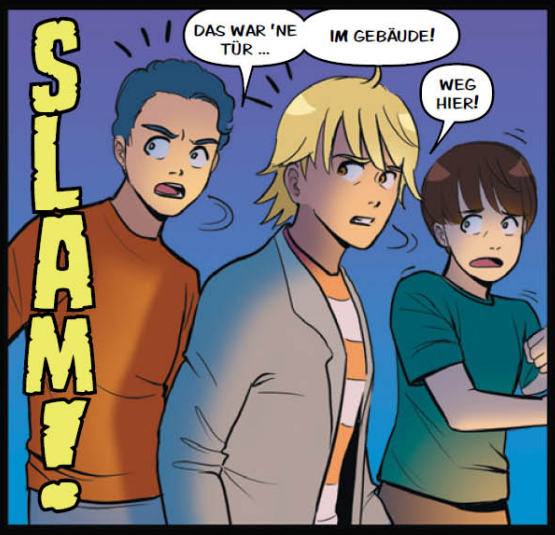
SLAM!
DAS WAR 'NE TÜR ...
IM GEBÄUDE!
WEG HIER!

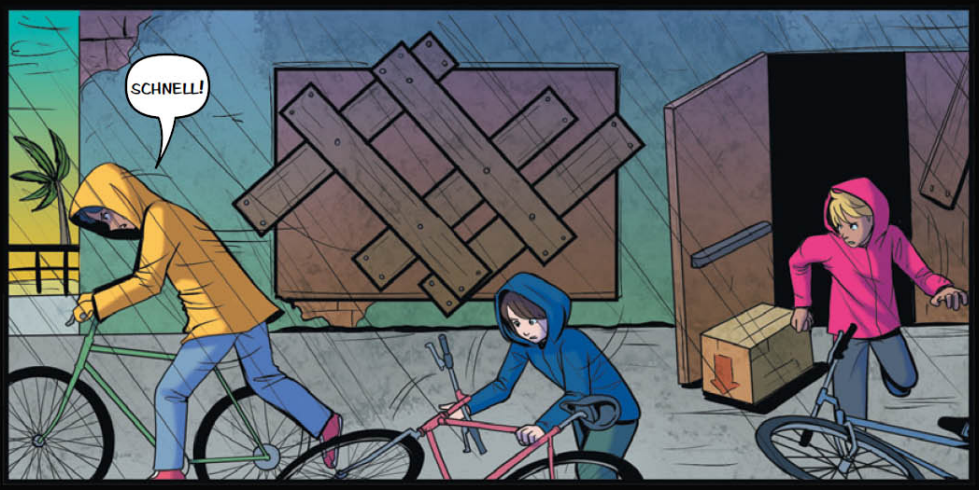
SCHNELL!

FREDDY
FAZBEAR'S PIZZA

HA, HA, HA ...

HA, HA, HA, HA, HA, HA!

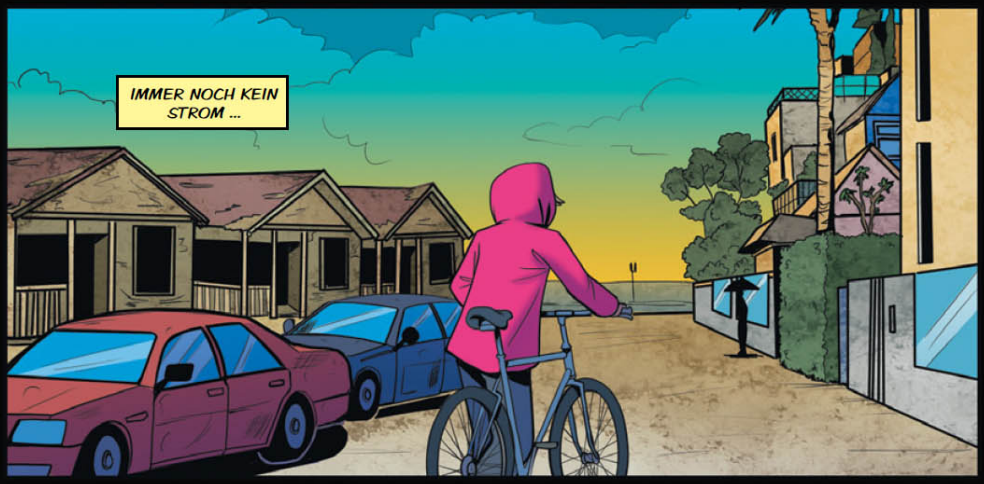
IMMER NOCH KEIN STROM ...

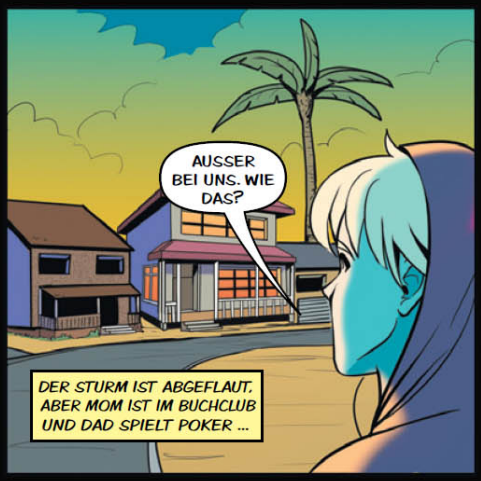
AUSSER BEI UNS. WIE DAS?
DER STURM IST ABGEFLAUT, ABER MOM IST IM BUCHCLUB UND DAD SPIELT POKER ...

ICH LIEBE DIESE UN-WETTER! DU NICHT AUCH, GREG?
HA, HA! VIEL SPASS, MRS. PETERS!

GRRRRRR

HI, ICH BIN KELSEY. ICH BIN NEU HIER.

GIBT'S HIER IRGEND-WELCHE COO-LEN ORTE ZUM ABHÄNGEN?

BAND 2 DER FNAF FAZBEAR FRIGHTS GRAPHIC NOVEL-REIHE!

Greg hat es langsam satt, immer nur herumgestoßen zu werden. Ein mysteriöser Spielzeughund scheint ein Gamechanger für ihn zu werden. Stanley hängt in einem sinnlosen Job für einen mysteriösen Arbeitgeber fest und findet einfach keinen Draht zu anderen Menschen. Und Devon versteht nicht, warum Liebe und Freundschaft für alle anderen so selbstverständlich scheinen – nur nicht für ihn. Doch in der gnadenlosen Welt von Five Nights at Freddy's ist es immer die tiefste Einsamkeit, durch die das Böse seinen Weg findet.

Dieser Band erweckt drei Geschichten aus der New York Times-Bestsellerserie Fazbear Frights als herrlich schaurige Comics zum Leben. Fans aufgepasst: Diese Sammlung eiskalter Horrorgeschichten dürfte selbst die hartgesottensten Five Nights at Freddy's-Fans um den Schlaf bringen.

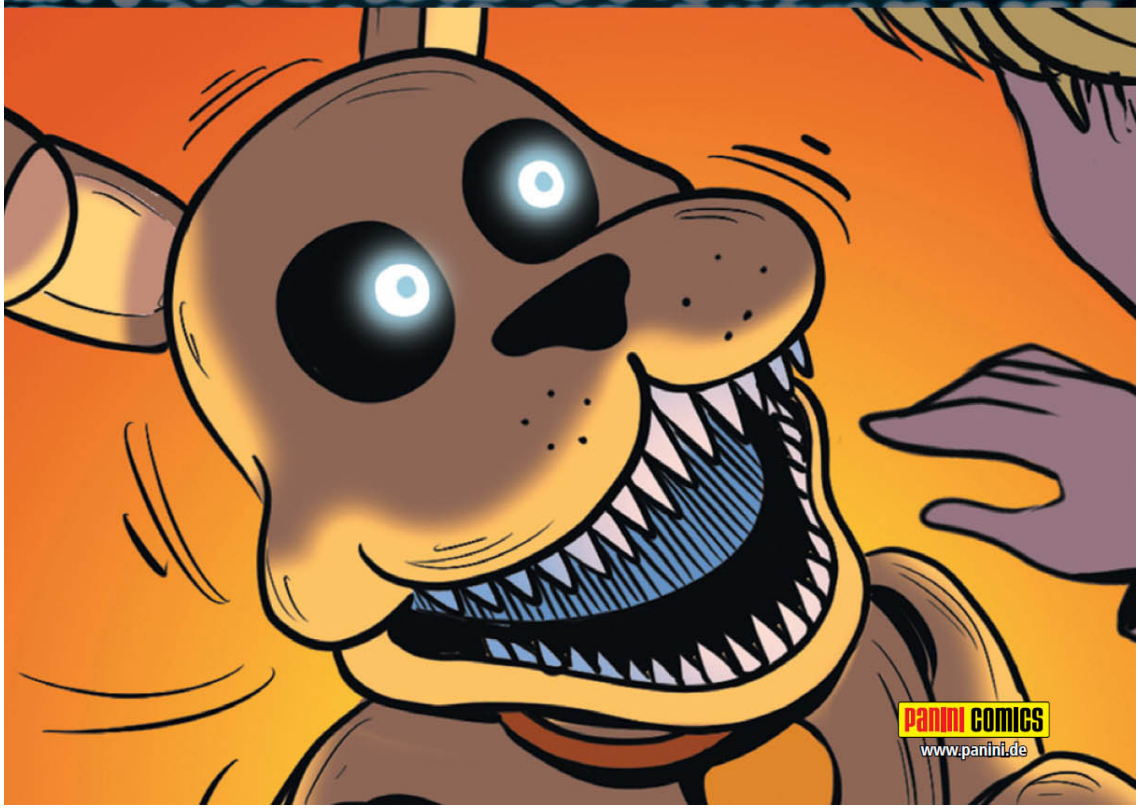

PANINI COMICS
www.panini.de