KEANU **REEVES** MATT **KINDT** RON **GARNEY** BILL **CRABTREE**

BRZRKR™

BAND **DREI**

cross cult

KEANU **REEVES** MATT **KINDT** RON **GARNEY** BILL **CRABTREE**

BRZRKR™

BAND **DREI**

cross × cult

KEANU **REEVES** MATT **KINDT** RON **GARNEY** BILL **CRABTREE**

BRZRKR™

BAND DREI

Für BOOM! Studios:

Collection Designer
MARIE KRUPINA

Assistant Editor
RAMIRO PORTNOY

Series Designers
MICHELLE ANKLEY + GRACE PARK

Editors
ERIC HARBURN + MATT GAGNON

Special Thanks
GRAHAM + SPIROS + ADAM + STEPHEN + ROSS

Für CROSS CULT:

Redaktion und Korrektorat
CLEMENS FREY

Lektorat
SILVANO LOUREIRO PINTO

Impressum: Die deutsche Ausgabe von **BRZRKR 3** wird herausgegeben von der Cross Cult Entertainment GmbH & Co. Publishing KG; Verlagsleitung: Andreas Mergenthaler und Luciana Bawidamann; Teinacher Straße 72, 71634 Ludwigsburg.
Übersetzung: Stephanie Pannen; Redaktion: Clemens Frey; Lektorat: Silvano Loureiro Pinto; Grafik / Lettering: Sarah Mast; Marketing: Cécile Beran; Herstellung: Hannah Düser; Vertriebsleitung: Peter Sowade; Druck: Hagemayer, Wien.

November 2023

Reguläre Softcover-Ausgabe: ISBN 978-3-98666-018-5
Hardcover-Ausgabe: ISBN 978-3-98666-017-8
Limitierte Hardcover-Ausgabe im Überformat: ISBN 978-3-98666-022-2

BRZRKR Volume Three, October 2023. Published by BOOM! Studios, a division of Boom Entertainment, Inc. BRZRKR is ™ & © 2023 74850, Inc. Originally published in single magazine form as BRZRKR No. 9-12. ™ & © 2022, 2023 74850, Inc. All rights reserved. BOOM! Studios™ and the BOOM! Studios logo are trademarks of Boom Entertainment, Inc., registered in various countries and categories. All characters, events, and institutions depicted herein are fictional. Any similarity between any of the names, characters, persons, events, and/or institutions in this publication to actual names, characters, and persons, whether living or dead, events, and/or institutions is unintended and purely coincidental.

Cover von **RAFAEL GRAMPÁ**

Charakter-Entwürfe von

RAFAEL GRAMPÁ + RON GARNEY

Geschaffen von **KEANU REEVES**

BRZ

RKR

Text von
KEANU REEVES + MATT KINDT

Zeichnungen von
RON GARNEY

Farben von
BILL CRABTREE

Übersetzung von
STEPHANIE PANNEN

KAPITEL

NEUN

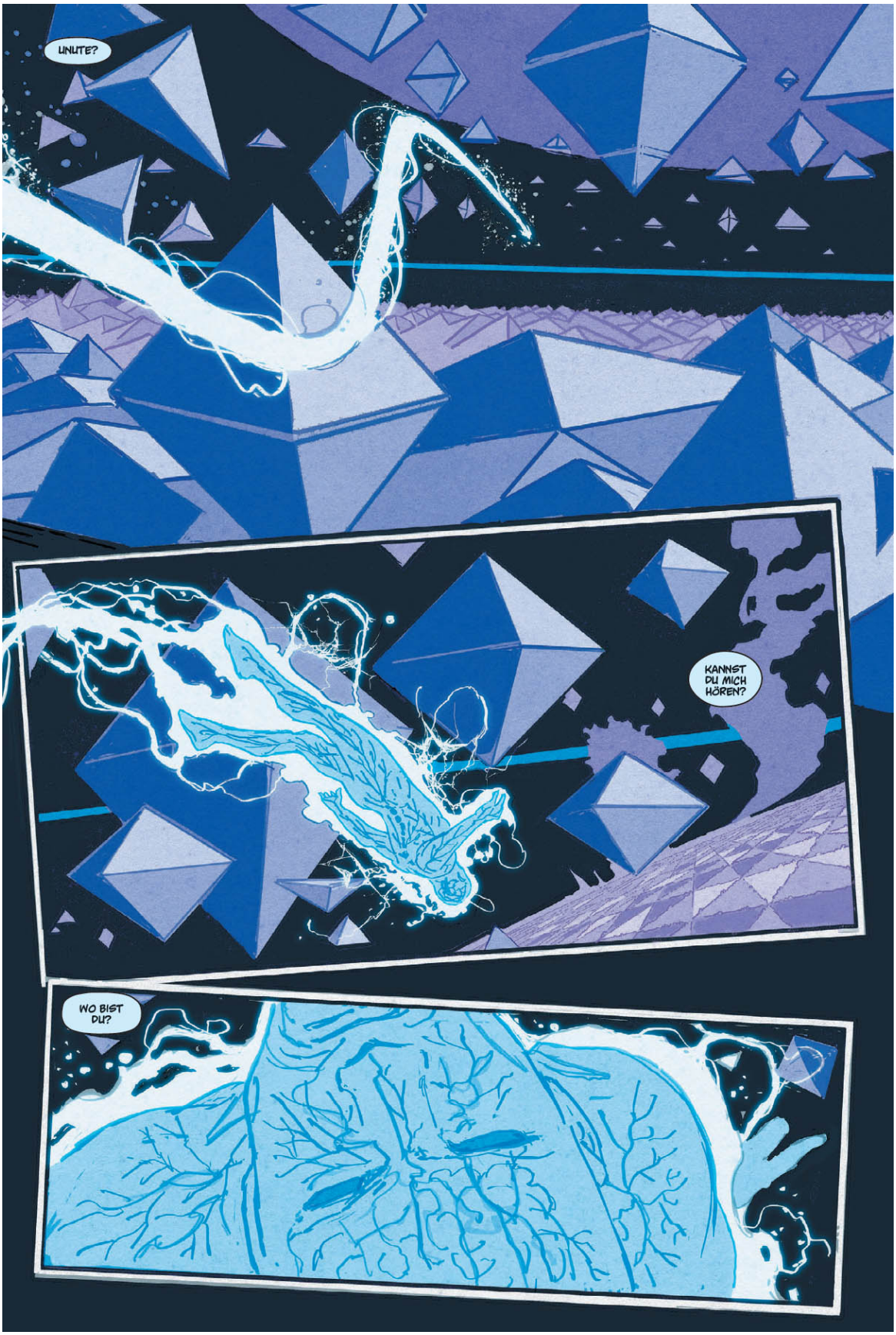
LINUTE?
KANNST DU MICH HÖREN?
WO BIST DU?

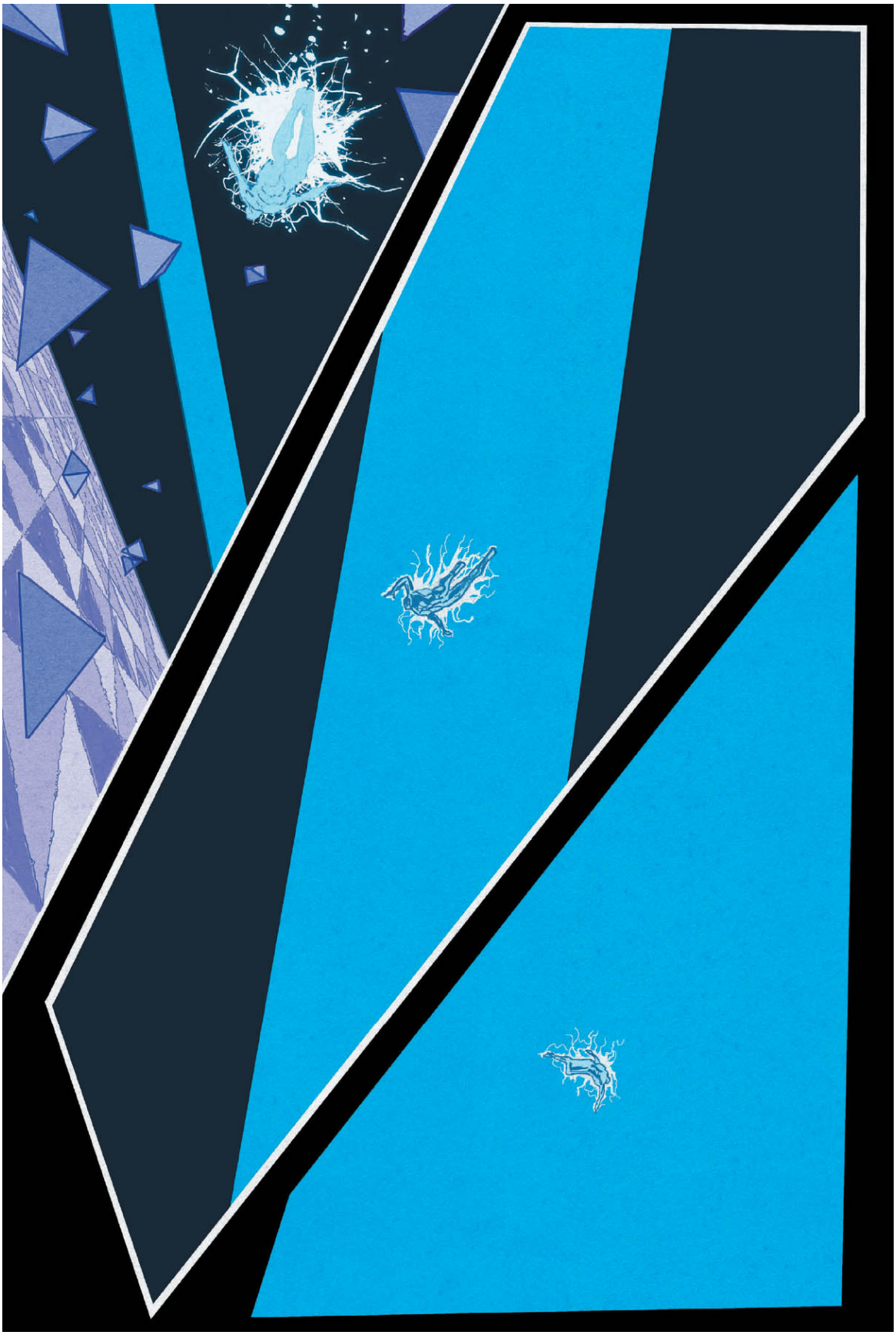

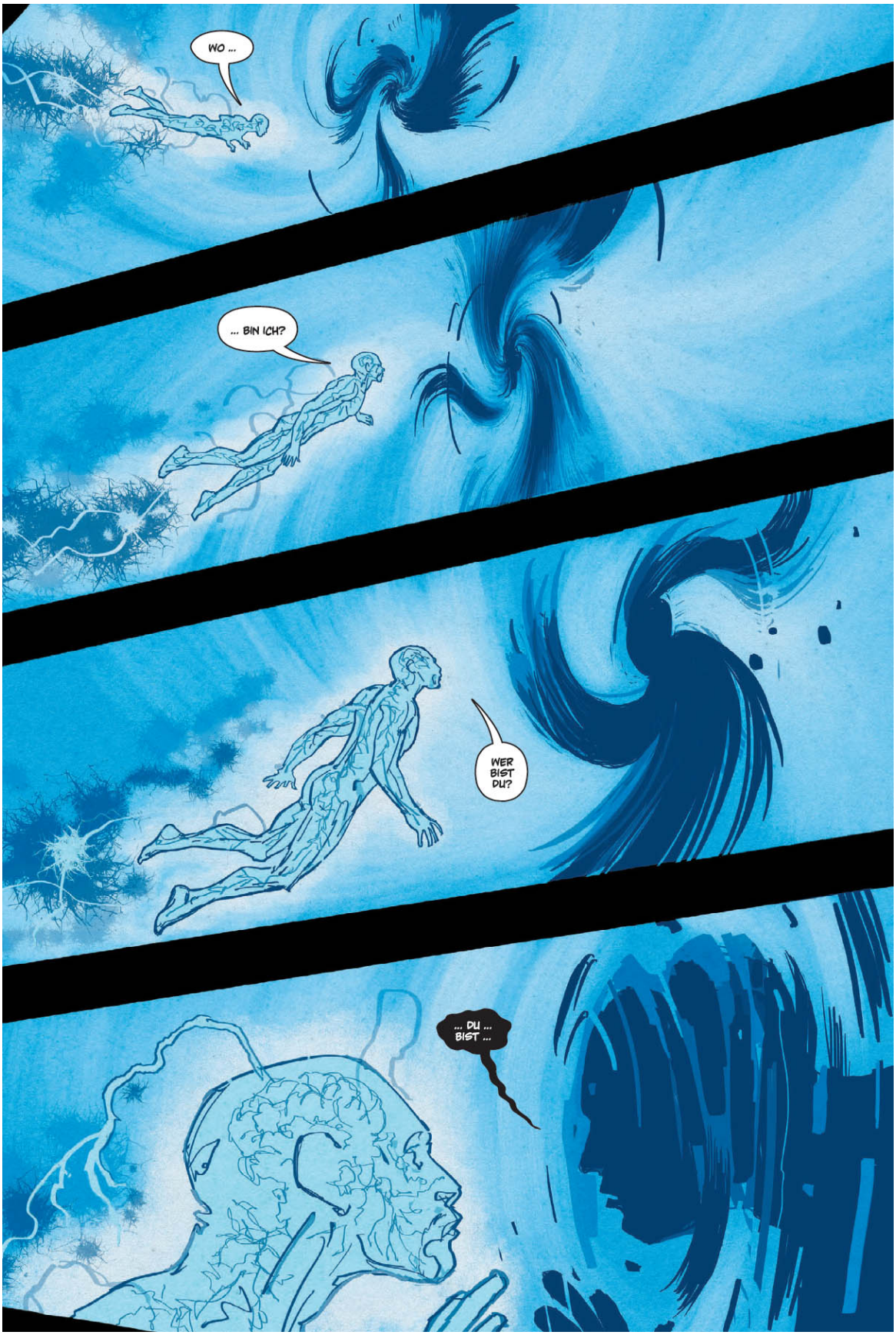
WO ...
... BIN ICH?
WER BIST DU?
... DU ... BIST ...

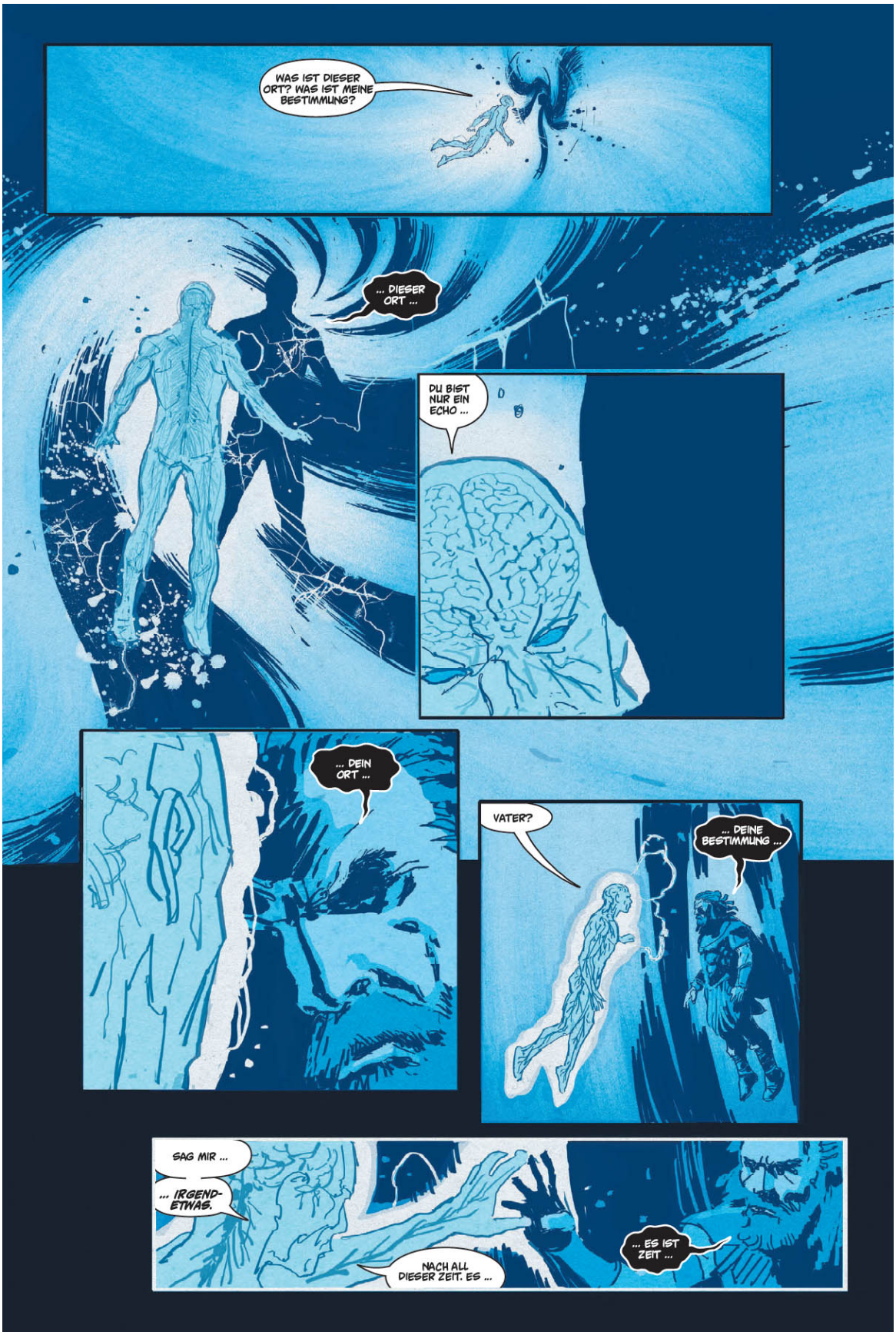
WAS IST DIESER ORT? WAS IST MEINE BESTIMMUNG?
... DIESER ORT ...
DU BIST NUR EIN ECHO ...
... DEIN ORT ...
VATER?
... DEINE BESTIMMUNG ...
SAG MIR ...
... IRGEND-ETWAS.
NACH ALL DIESER ZEIT. ES ...
... ES IST ZEIT ...

B.?!
... ES IST ZEIT ...
VATER! ANTWORTE MIR! GEH NICHT!
UNLITE. ICH BIN ES.
... DIESER ORT ...

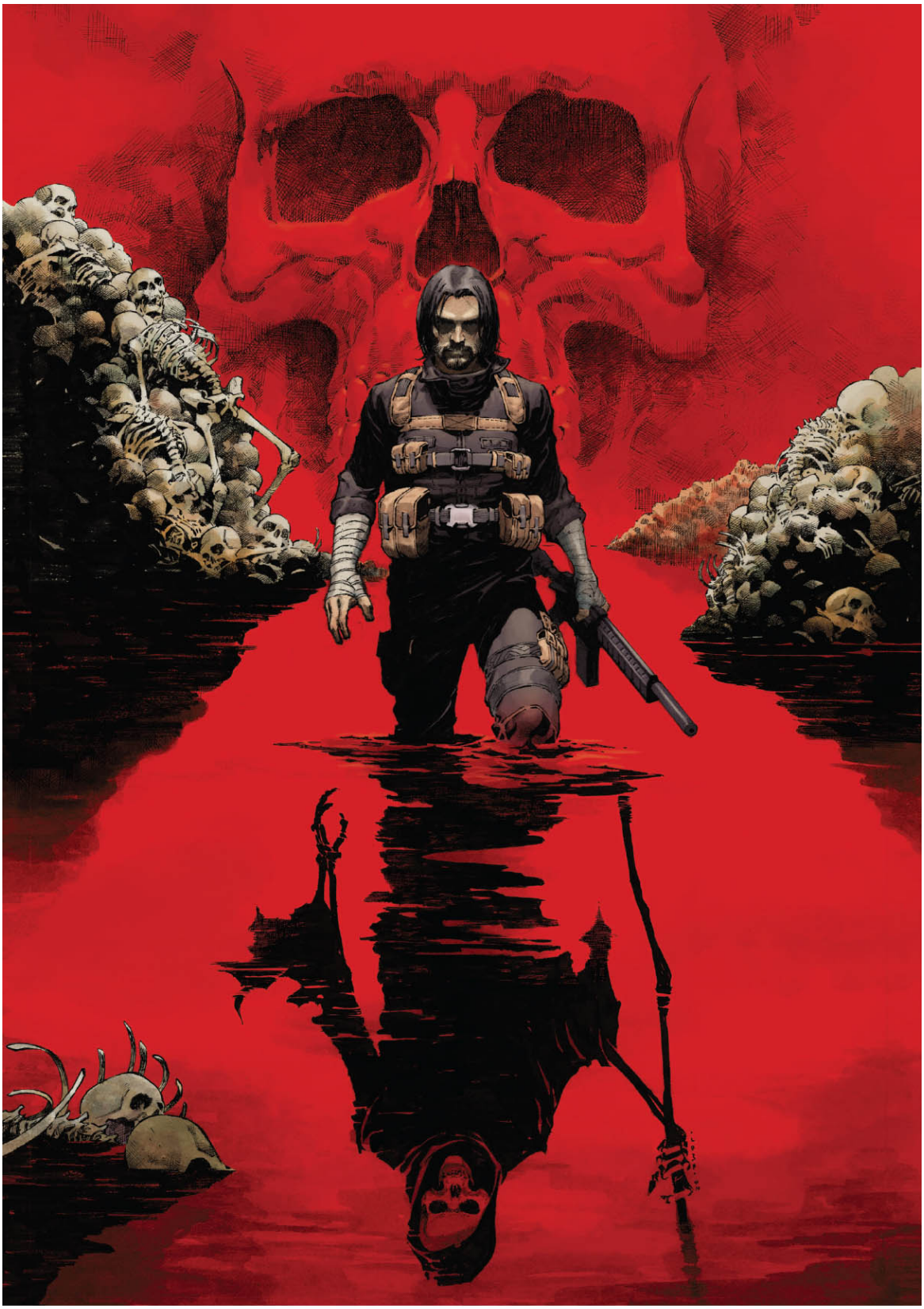

Band #12 Cover von **JEROME OPEÑA** koloriert von **DAVE STEWART**